

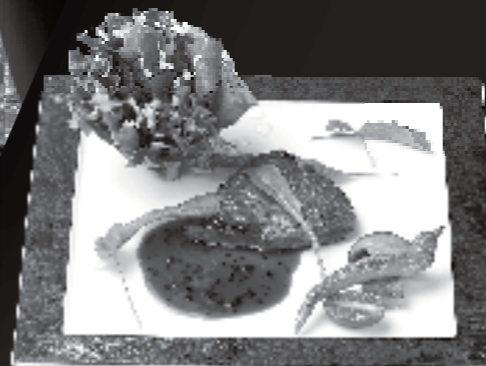

Sky Restaurant 634 (musashi) で 「とうきょうサラダ」がお愉しみ頂けます。

“メトロガイドを見た”と
ご予約時にお申し付けいただいた
お客様に、
オーガニックアイステイーを
お一人様一杯
サービス致します。



写真はイメージです。

東京メトロが作る水耕栽培野菜「とうきょうサラダ」が、東京スカイツリー®天望デッキにあるSky Restaurant 634(musashi)にて提供されています。フランス料理をベースに江戸東京を意識した和のテイストを融合させた料理として提供される「とうきょうサラダ」をどうぞお楽しみください。

Sky
Restaurant
634

アクセス 東京メトロ半蔵門線 押上駅から徒歩すぐ
ランチタイム 12:00～16:00 土日祝 11:30～16:00 (最終入店 14:00)
ディナータイム 17:30～21:00 (最終入店 19:00)

※営業時間が変更になる場合がございます。直接お問い合わせ下さい。

ご予約受付時間 10:00～19:00
ご予約電話番号 03-3623-0634

